

Staatsministerin
Prof. Dr. Kristina Sinemus

Staatssekretär
Stefan Sauer
 Vertreter:
 Dr. Walter Fischechick

LMB	Leiterin des Ministerinbüros LtdMR'in Claudia Keese
M 1	Persönliches Referat Jasmin Klein
M 2	Presse, Öffentlichkeitsarbeit MR Markus Büttner
M 3	Parlaments- und Kabinettsangelegenheiten ROR'in Christine Neher
M 4	Grundsatzangelegenheiten ROR'in Julia Stadler
M 5	Bundes- und Europaangelegenheiten Cedric Crecelius

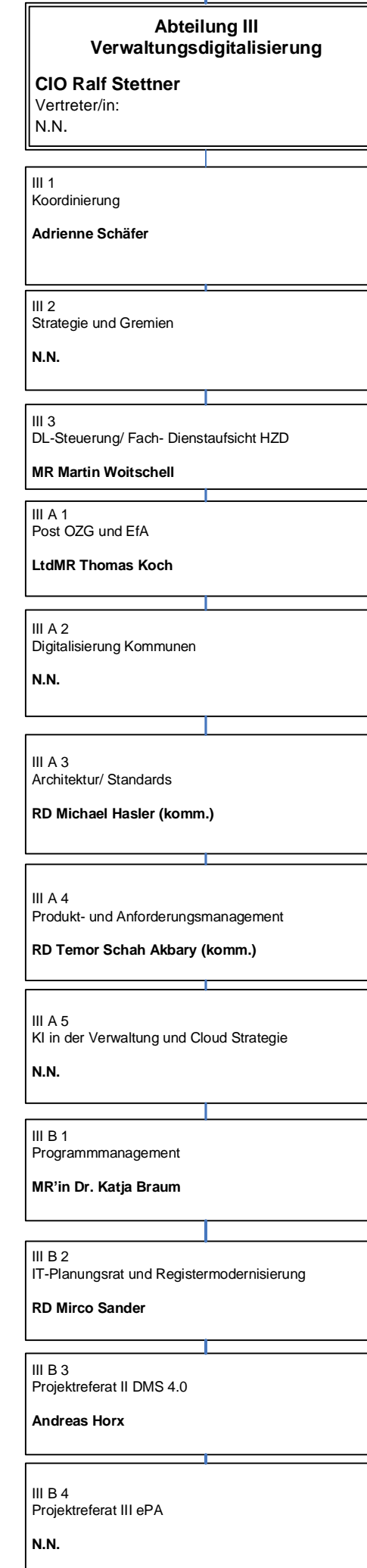
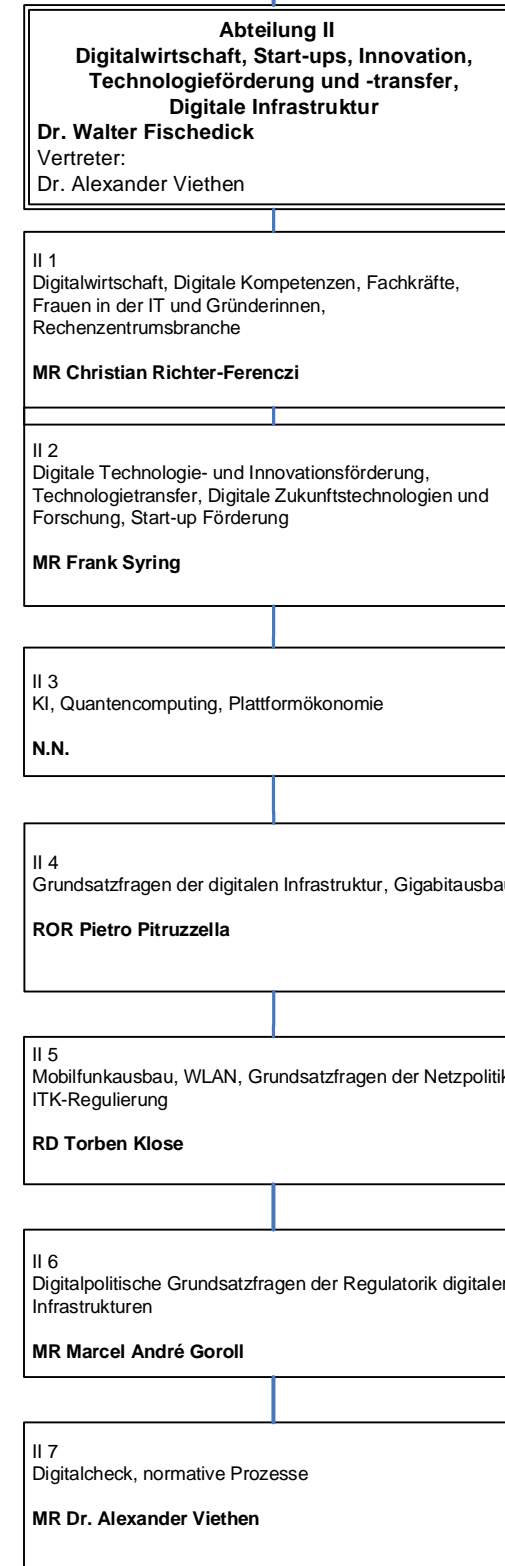
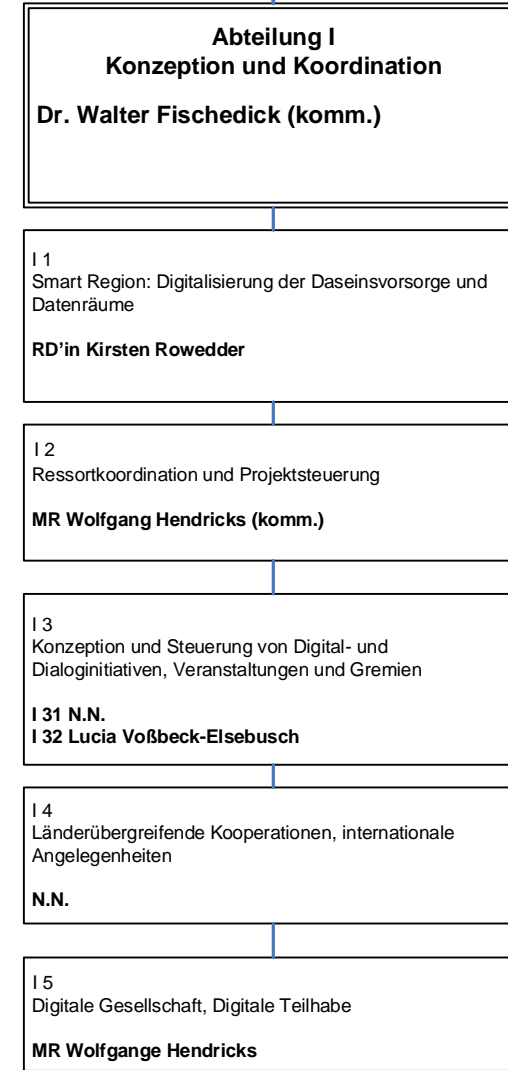
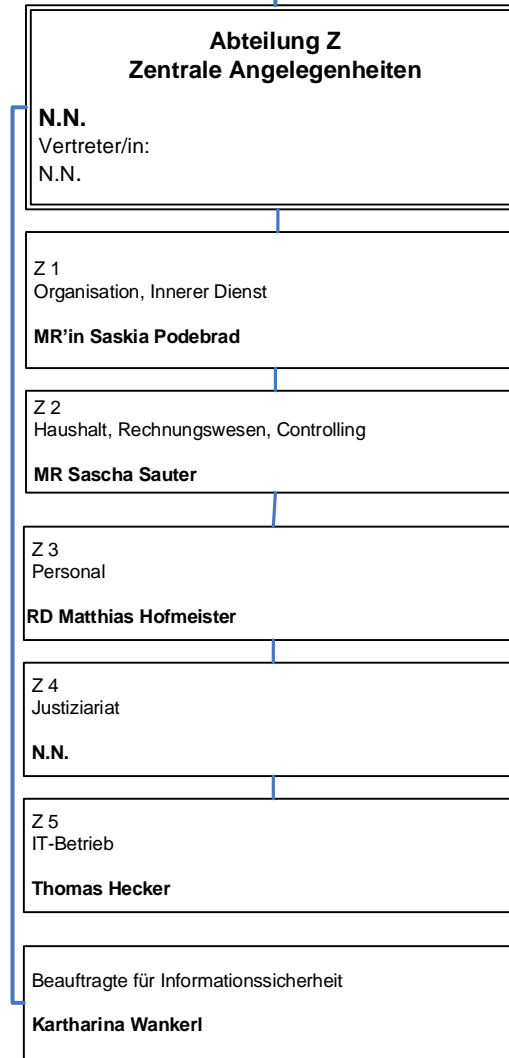

Frauen- und Gleichstellungsbeauftragte: Tina Hanig-Merkel
 Vorsitzende/r Örtlicher Personalrat: NN
 Vorsitzende/r Hauptpersonalrat: NN
 Vertrauensperson der Schwerbehinderten: NN
 Hauptschwerbehindertenvertreter/in: NN
 Datenschutzbeauftragter: NN
 Geheimschutzbeauftragter: NN
 Informationssicherheitsbeauftragte/r: Katharina Wankel